上海漫畫

省亦不成 不省亦不成？（支票上的錢数）

魯少飛作

中華民國十八年十二月廿一日（星期六）

上海山東路A字一號中國美術刊行社出版

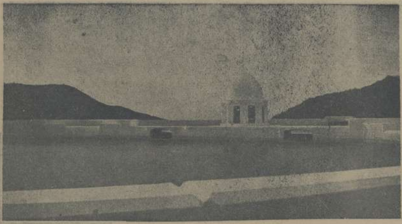

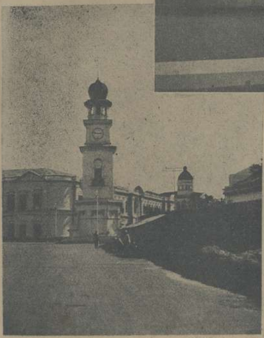

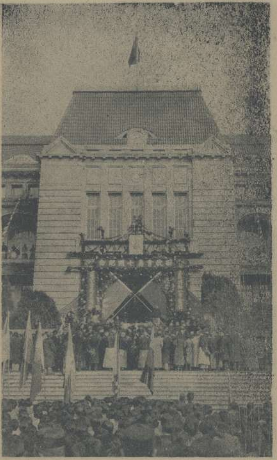

右最近接收青島之七週紀念典禮，立於國旗下者，爲馬市長福祥當衆演說之情狀。 何純攝寄

上爲吡嚨之新水塘建築左爲吡嚨大鐘樓之風景。 楊世池攝

左列二圖爲最近滬上舉行之萬國競走比賽中華隊奪得錦標，圖示給獎于中華隊及雨水中之競走員 王小亭攝

美國產生一種虫食植物，形如毒蛇，善捕蚊蠅昆虫而食之，食時自口中吐出蜜汁，虫身卽溶化，下圖二婦人以牛肉餵之，可代虫食。

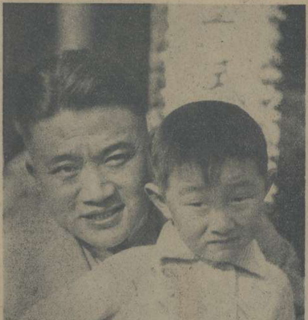

浙省公路局車務處長吳琢之與張靜江之公子張乃鴿 王一飛攝

電學上新發明之電氣傳眞圖

佛青

自電報電話發明以來，世界之通訊卽形靈便，但電報雖可利用密碼，電話雖可聆對方之語音，仍不免有假冒之弊，是以一切契約等之最後證明，尙須用郵遞文字，終需時日，爲美中不足，是以近年來有電氣傳眞之發明，惟結搆繁而價格高，使用者仍不多，今德之西門子電機廠，發明一種利用化學及電氣之効可用有綫電或無綫電，傳遞眞跡，至數萬里之遠，絲毫無誤，洵電學上之一大發明也，聞交通部已訂購數機，將于明春運到使用，是後吾人雖遠隔他鄉，亦可與家人晤面，如相對一室矣。

上爲無綫電傳遞之人像

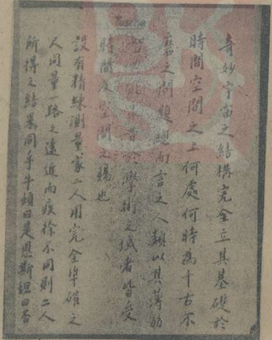

奇妙宇宙之結構完全立其基礎於時間空間之上何處何時爲千古不磨之問題總而言之人類以其薄弱[illegible]者於學術之域者皆受時間及空間之羈也

設有精妹測量家二人用完全準確之人同量一路之遠近而疾徐不同則二人所得之結果同乎牛頓曰是恩斯坦曰否

右爲有線電傳遞之氣象報告。

左爲有綫電傳遞之字蹟與圖畫。

美國羅司安猗衞至支家哥鐵道特設有聲電影列車，供客娛樂，此舉雖在試行，但將來定能普及云。

日內瓦國際聯盟中國代表辦事處長吳凱聲君辦公室

蔡曉白攝

廬山之雲

陳舜貞女士攝

TARANTULLE
太林土而輕洋紗
第一
襯衫料

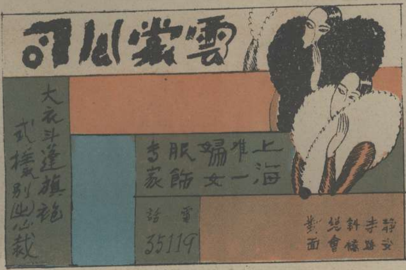
雲裳公司
大衣斗蓬旗袍
式樣別出心裁
上海唯一婦女服飾專家
電話 35119
靜安寺路斜橋總會對面

金磚牌香烟
GOLD BAR
HIGH GRADE VIRGINIA CIGARETTES
驚人佳品
CHA-1

心理學之(二)
跑狗場的主人想他的不動產幾個月全消
丈夫想他的妻子當選名媛第一
老槍想上海地面這等的土老兒能有幾位
兒子想他的爸爸是個什麽官做
旭光
旭光作

今年聖誕老人和舊年一樣送了這許多禮品來，流彈四飛，殺人無數！
禮品

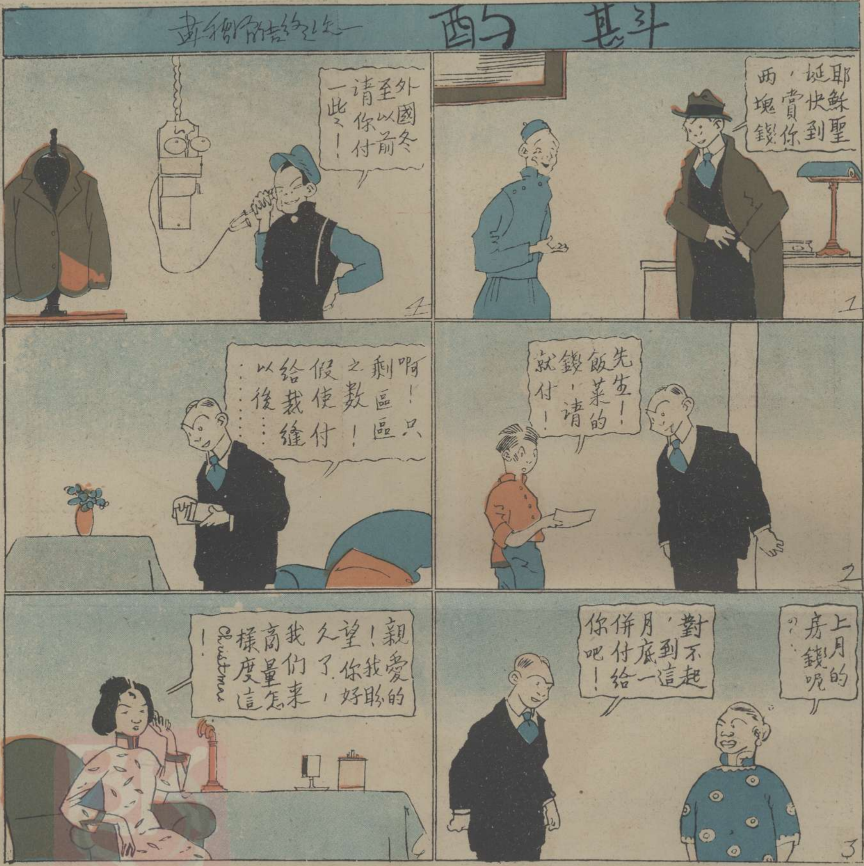
斟酌
耶穌聖誕快到，賞你兩塊錢
先生！飯菜的錢，請就付！
上月的房錢呢？
對不起，到這月底一併付給你吧！
外國冬至以前請你付一些！
啊！只剩區區之數！假使付給裁縫以後……
親愛的！我盼望你好久了，我們來商量怎樣度這Christmas！

洋行
發售照相材料
代客冲晒放大
總行 南京路四七〇号 電話中央四六八号
分行 吳淞路十號 電話北三〇號

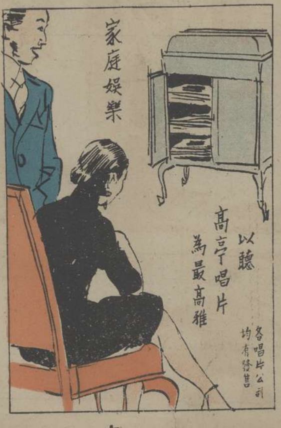
家庭娛樂
以聽高亭唱片為最高雅
各唱片公司均有發售

常備四種藥
永除百樣病
虎標萬金油
消風清快水
提神八卦丹
立止頭痛粉
上海虎標永安堂總行
北四川路老靶子路口

元禺君道之叢蘭雙鶉圖　秋平子藏

關柳珠女士愛國女校高材生精音樂

好萊塢照相館攝

「左爲清宮中慈禧太后所設之戲臺」

高杭生贈刊

讀書

李效禹攝

第八集彙刊發售預約

本刊爲七十一期至八十期之合訂本

本報每滿十期，裝釘成册，護以精緻之封面，仍請張光宇先生繪製；加以五彩凸漆印，精美可鑑；故自發行以來，頗受各地人士之贊許，現已陸續出至第七集，第八集在印刷裝釘中，不日可以出版；未出版前發售預約。

預約期內每册大洋一元。

出版後一元二角。

出版期近機會莫錯。

第一・五・六・七集彙刊均有存書，本數不多，諸君有缺少者，請從速至敝社補購。

空前之美術攝影出版物

是現代攝影界的成績
是研究攝影者的導師

靜山攝影集

中國美術刊行社出版
每部定洋一元
外埠郵費一角
山東路A一號

本刊定閱價目

另售每份小洋一角

	半年	全年
本埠	大洋一元五角	大洋二元八角
外埠	大洋一元六角	大洋三元
國外	大洋二元	大洋三元八角

寄費在內郵票九折計算以一分半分爲限

菲律濱鄉村土人之舞蹈　蔡本拔贈

黃文農之像　淺予作

卓別靈訪問記（續一）

德國克斯基著　梅譯青

當我們坐在試片室裏，影片預備放映的時候，卓別靈在風琴上給我們踏了一曲『費蛾勒達』，用異怪的西班牙語和唱着。他請我下次到他家來，他要踏風琴給我聽。

可是試片的時候到了。攝好的祇有一部份，而這一部份中又變改剪去了許多。不過試映終於試映起來了。

在映到那表練趣事的時候——這事我要在後文提到——我不禁高聲大笑了出來，當我笑着的時候，有人放手到我的膝部上，叫我靜默。誰敢有權利禁止我因卓別靈的滑稽而發笑呢？這不是別人，正是卓別靈自己，因爲坐在我一旁的正是他。

影片還不曾告成。我們一定要努力帮助卓別靈，在這時就發笑，當然有點不識時務。這正好像卓別靈自己在『馬戲』中因小丑的滑稽而發笑一般。

『好極了！好極了！』片子映完，試片室又亮起來以後，我們都這樣切切低語。可是老板却問道：『請告訴我，你們看見了些什麼？』

『那容易之極。一個女孩子在街角上賣花。然後卓別靈來了。』

『不，還不曾來。』

『在他未來之先，另外來了一個人帶着他的妻子買了一束花。』

『一個人？怎樣的一種人？』

『一個有一點像郁道夫孟喬的人。』

『他是一位借着女性的漂亮人物。這是很重要的。以後又怎樣呢？』

『然後卓別靈從街角走了出來。他在牆上看見有一根自來水管，於是便脫手套，預備喝水。可是他並不一下就將手套脫下。他一根手指一根手指的脫。有一根手指不見了。卓別靈尋來尋去尋不到。

『不好，這不很清晰。我們一定要將這一幕再攝一次。』

他對我們解說，這一幕是失敗的。他本想脫第一根手指，既然我不到，於是便在地上找，找了然後再脫那一些存在的手指。

『然後卓別靈從牆上將喝水杯取下。』

（未完）

白鵝西畫研究所之擴展

名藝術團體白鵝西畫研究所，成立未及一年，其精神與成績，日在突飛猛進之中，得時下重望，研究員同情加入者激增，致原址不敷應用，有擴充必要，最近該所決議改遷北四川路長春路三百七十號大洋房，形式內容均重加整理，並嚴密審定之，業已于七日遷入新址，該所主力兼指導陳秋草方雪鴣潘思同暨鄀雪鴣諸氏，對於發展之進行，方略有獨特的具體計劃，務冀其成爲國內最偉麗純正的藝術之宮，再哉該所本年度年刊已在印刷中，內容異常富麗，除各研究員之作品外，尙有該所四指導之近作彩色畫八幀，聞此書將于十九年元旦第三屆展覽會時出版云。

華新公司

冬季大減價

各部貨物
特別削價
如蒙惠顧
無任歡迎

南京路中市

十期叢刊

材料豐富
裝璜美麗
可作學畫範本
可作贈友禮品
每冊祇售大洋六角

上海新大沽路三五七號大風美術公司印行

美術賀年片

現已出版
歡迎批發及零購

實價每打二角五分 每張二分半 批發六折
■郵購辦法 ■郵費一成 郵票九五計算

總發行所 上海麥家圈 中國美術刊行社

代售處本外埠各大書局

冠生園飲食部

佈置美化

茶點 奶粉豬油飽—每一角 精美星期點—每二五分 鮮燉香茗—每壺一角 各式餃子—每盆五分

菜品 廣州酒菜—伊府鍋麵 海鮮炒會—隨意小酌

冷品 冰淇淋—每客一角半 雪糕汽水

雅潔絕倫

王先生

新書出版

現代小說 葉靈鳳編 每冊四角

南國月刊 田漢編輯 每冊三角半

上海四馬路

現代書局

中國第一畫社函授部招生

滑稽畫 諷刺畫

本社常年招生

就在你的生活和職業內可以做這種事業

你一天預備抽出一小時練習 用去最便宜的筆墨費

一張白紙 一瓶墨水 一支筆

能够你做成一件重大的事業

能够你成功一個偉大的畫家

諷刺畫家滑稽畫家 在現代之地位及聲譽

全中國報紙大小已有二三千家 需用此項人才

全中國出版刊物幾萬種 需用此項人才

全中國國際間我國第一莫大之光榮 需用此項人才

本社即培養此項人才之機關

函索章程 附郵伍分

通訊處 上海山東路A字一號 中國第一畫社函授部啟 中華郵政信箱一五五九號